Утверждаю
Заведующий МКДОУ
Калинихинский детский
сад № 6 «Березка»

Подлинник электронного документа, подписанного ЭП, хранится
в Муниципальное Казенное дошкольное образовательное учреждение
Калинихинский детский сад №6 «Березка»
СВЕДЕНИЯ О СЕРТИФИКАТЕ ЭП
Сертификат: 00a82c3cff1b8f77400e4a9b9d0ddde2ef
Кому выдан: Щепочкина Марина Валентиновна
Действителен: с 11.11.2022 до 04.02.2024

ПЛАН МЕРОПРИЯТИЙ
по безопасности дорожного движения
на учебный год
МКДОУ Калинихинский детский сад № 6 «Березка»

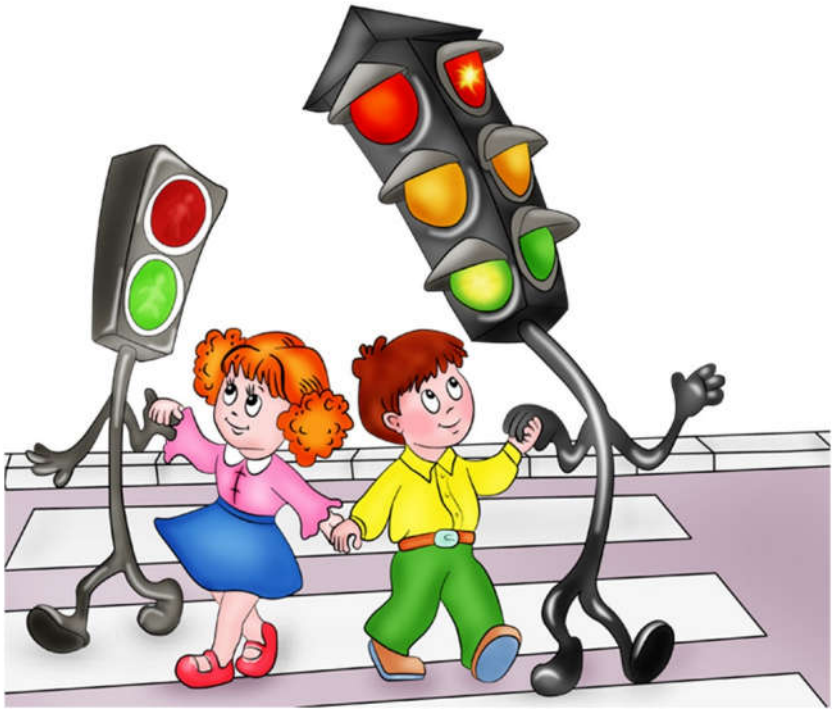

П. Калиниха

Основные направления работы МКДОУ Калинихинский детский сад № 6 «Березка» по безопасности детского дорожно - транспортного травматизма

Цели и задачи работы по профилактике ДДТТ:

1.Сохранение жизни и здоровья детей.

2.Создание необходимых условий для обеспечения непрерывного воспитательного процесса в области безопасности дорожного движения.

3.Создание у детей стереотипов безопасного поведения на улице.

4.Обучение основам транспортной культуры.

5.Привлечение внимания общественности к проблеме безопасности на дороге.

Ожидаемый результат:

1.Совершенствование профилактической работы по ПДД в детском саду;

2.Формирование навыков правильного поведения детей;

3.Предотвращение детского дорожно-транспортного травматизма.

Направление деятельности:

1.Познавательные игры;

2.Конкурсы рисунков;

3.Создание развивающей среды в группах по ПДД;

4.Встреча с инспектором ГИБДД;

5.Профилактическая работа с родителями (законными представителями).

Организационная работа:

1.Обновление уголков безопасности;

2.Организация проведения открытых занятий и внеклассных мероприятий по ПДД;

3.Организация проведения игровых и обучающих программ по ПДД.

Инструктивно - методическая работа:

1.Проведение совещаний для педагогов, родителей по ПДД;

2.Разработка методических рекомендаций;

3.Обновление инструкций по проведению инструктажа с детьми о безопасности дорожного движения.

Массовая работа:

1. Проведение конкурсов, праздников, соревнований по ПДД;
2. Конкурсы рисунков.

БЛОК: «Работа с детьми»

№	Мероприятие	Сроки проведения	Ответственный
	Тема: Введение в ПДД 1.Оформление стенда для родителей по профилактике дорожно-транспортного травматизма. 2.Оформление выставки методических пособий для организации работы с детьми по изучению правил дорожного движения. 3. Развлечение на тему: «Азбука безопасности». 4. Викторина «Дорожная азбука». 5.Консультация для воспитателей на тему «Воспитание у детей навыков безопасного поведения на улицах и дорогах».	Сентябрь	Старший воспитатель; воспитатели
	Тема: «Знакомство с улицей» 1. Беседа с детьми на тему «Где и как переходить улицу». 2. Выставка детских рисунков «Что о безопасности узнали, то в рисунках рассказали». 3. Просмотр видеофильма «Детям о правилах дорожного движения». 4. Экскурсии и целевые прогулки с детьми: • по улицам (виды транспорта); • к перекрестку (пешеходный переход); • к остановке пассажирского транспорта.	Октябрь	Старший воспитатель; воспитатели
	Тема: «Как вести себя на улице» 1. Общее родительское собрание с инспектором ГИБДД *(рассказ о правилах перевозки ребенка)*. 2. Обыгрывание ситуаций «Как вести себя, если…» 3.Чтение художественной литературы, рассматривание картин, иллюстраций, заучивание стихов о ПДД. 4.Сюжетно-ролевая игра «Мы по улице идём». 5.Подготовка детей к участию в конкурсе «Светофор- наш лучший друг».	Ноябрь	Заведующая ДОУ; старший воспитатель; воспитатели
	Тема: «Мы – пешеходы» 1. Спортивное развлечение на улице «Зимние забавы». 2. Просмотр мультфильмов «Медвежонок на дороге», «Лунтик учит правила», «Зай и Чик», «Зимние приключения зебрёнка» и т.д. 3. Игры – ситуации на тему «Мы – пешеходы». 4. Отгадывание загадок по ПДД, обыгрывание ситуаций на дороге. 5. Выставка творческих работ по ПДД «Зимняя	Декабрь	Инструктор по физ. культуре; воспитатели

	дорога и Мы».		
	Тема: «Мы – пассажиры» 1.Прогулка на остановку, наблюдение за транспортом, за пассажирами (старшая и подготовительная группы). 2.Просмотр мультфильма «Аркадий Паровозов спешит на помощь – опасные игры зимой». 3.Познавательная игра – КВН «Добрый путь» (подготовительная группа). 4. Беседа «Как вести себя в общественном транспорте». 5. Рассматривание иллюстраций, обсуждение различных ситуаций поведения пассажиров.	Январь	Старший воспитатель; воспитатели
6.	**Тема: «Нужно слушаться без спора указаний светофора»** 1. Выставка рисунков «Мой друг - светофор». 2. Просмотр мультфильмов: «Дядя Стёпа», «Озорная семейка – Правила движения (из мультфильма «Белка и Стрелка: Озорная семейка»). Обучающая серия мультфильма про машинки «Робокар Поли – ПДД» - ПЕРЕБЕГАТЬ ДОРОГУ ОПАСНО! 3. Музыкальное развлечение «В страну Светофорию». 4. Чтение художественной литературы, рассматривание картин, иллюстраций, заучивание стихов про светофор. 5. Дидактические игры: «Собери светофор», «Машины и светофор», «Укрась улицу» и др.	Февраль	Воспитатели; Музыкальный руководитель
7.	**Тема: Мы – будущие водители»** 1. Знакомство с дорожными знаками. Рассказать о труде водителя дорожного движения. Беседа о транспорте. Какие бывают машины. 2. Дидактическая игра «Четвёртый лишний». 3. Самостоятельная игровая деятельность: игры в группе «Построим улицу». 4. Рассматривание и раскрашивание изображений различных транспортных средств. 5. Аппликация «Транспорт».	Март	Воспитатели
8.	**Тема: «Где можно играть»** 1. Просмотр видеофильма «Детям о ПДД». 2. Музыкально-спортивный праздник «Азбука дорожного движения». 3. Литературный калейдоскоп «Красный, жёлтый, зелёный». 4. Выставка детских рисунков « Дорога не место для игр».	Апрель	Воспитатели Музыкальный руководитель

	5. Сюжетно-ролевая игра «Улица».		
9.	**Тема: «Мы соблюдаем правила дорожного движения»** 1. Родительское собрание на тему: «Правила безопасного поведения на дорогах для пешеходов. Водители и пешеходы, двигайтесь навстречу безопасности (по группам). 2. Просмотр мультфильмов Смешарики «Азбука безопасности». 3.Составление детьми рассказов «Что я видел на улице, когда шёл (ехал) в детский сад.	Май	Воспитатели

БЛОК: «Работа с родителями»

Мероприятие	роки проведения	Ответственный
Консультация для родителей на тему: «Воспитание у детей навыков безопасного поведения на улицах и дорогах».	Сентябрь	Воспитатели
Общее родительское собрание с инспектором ГИБДД *(рассказ о правилах перевозки детей)*.	Октябрь	Заведующая ДОУ
Подготовка детей к участию в конкурсе «Светофор-наш лучший друг». Памятки «Светоотражатели».	Ноябрь	Воспитатели Старший воспитатель
Выставка творческих работ по ПДД «Зимняя дорога и Мы». Консультация «Безопасность детей в новогодние праздники и каникулы».	Декабрь	Воспитатели
Консультация «Правила поведения при гололёде».	Январь	Воспитатели
Анкетирование родителей на тему: «Где и как переходить улицу».	Февраль	Воспитатели
Папки-передвижки для родителей: 1. Пешеходы, двигайтесь на встречу безопасности. 2. Водители, двигайтесь на встречу безопасности.	Март	Воспитатели
Привлечение родителей к оформлению выставки детских рисунков «Дорога не место для игр».	Апрель	Воспитатели
Родительское собрание на тему: «Правила безопасного поведения на дорогах для пешеходов. Водители и пешеходы, двигайтесь навстречу безопасности (по группам).	Май	Заведующая ДОУ Старший воспитатель Воспитатели